

## Lugares del curso

### 3 de noviembre de 2017 – Ponencias

Hotel Cosmos 100 AC 100 # 19 A-83  
Salon Gran Pegasus  
Bogotá D.C. – Colombia  
Tel. +57 (1) 6444 000

### 4 de noviembre de 2017 – Talleres prácticos

CLEMI  
Centro Latinoamericano de Investigación y  
Entrenamiento en Cirugía de Mínima Invasión  
Autopista Norte Km 16 vía Hatogrande Sopo  
(Entrada a Clubes)  
Tel. +57 (1) 8788785

## Inscripciones e información

Quirúrgicos Ltda.  
Calle 26 #69D-91 Oficina 606,  
Sra. Jacqueline Ocampo Alarcon  
Teléfono: +57 (1) 7441740 ext. 3402,  
Celular: +57 3108618032  
E-Mail: jocampo@quirurgicosltda.com

Costo curso teórico solamente \$ 150.000 o 50 U\$D  
Costo curso teórico práctico completo \$ 1.200.000 o 420 U\$D

Información bancaria:  
Bancolombia, Cuenta Corriente #16502124654  
A nombre de: Quirúrgicos Ltda., NIT 860.024.862-6

INSCRIPCIÓN ACEPTADA PREVIA CONFIRMACIÓN DE PAGO

## Idioma del curso

Castellano - Inglés (con traducción simultánea adicional)  
Traductora: Maria Clara Jaramillo



## IPS Implants

Patient-specific implants,  
planning tools and anatomical  
models manufactured with the  
latest technologies.

Simple. Efficient. Reliable

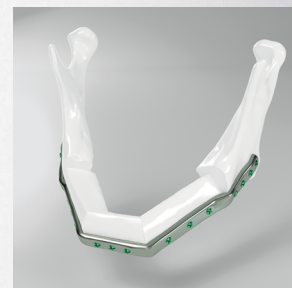

# SEGUNDO CURSO TALLER DE DISECCIÓN EN CADÁVER-CIRUGÍA RECONSTRUCTIVA MAXILOFACIAL

- Conferencias magistrales
- Disección en cadáveres
- Cupo limitado

**Bogotá D.C., Colombia**

**3 y 4 de noviembre de 2017**

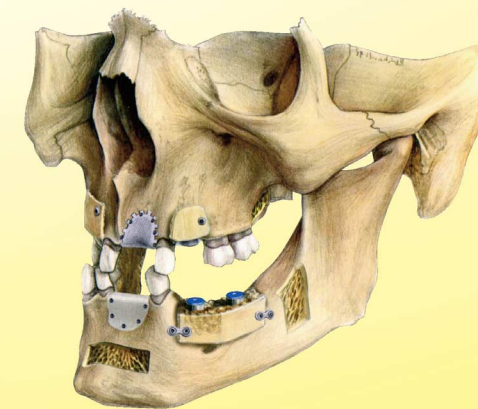

En cooperación con el Servicio de  
Cirugía Oral y Maxilofacial del  
Hospital Militar Central,  
Bogotá D.C., Colombia



Latin America Group Course

**S.O.R.G.** ACADEMY

www.sorg-group.com



QUIRÚRGICOS LTDA.  
LÍDER EN ESPECIALIDADES MÉDICAS

Gebrüder Martin GmbH & Co. KG  
A company of the KLS Martin Group  
klsmartin.com

# SEGUNDO CURSO TALLER DE DISECCIÓN EN CADÁVER – CIRUGÍA RECONSTRUCTIVA MAXILOFACIAL

**S.O.R.G.** ACADEMY

Strasbourg Osteosynthesis Research Group

## Conferencias magistrales Invitados principales:



**Stefan Lundgren**  
Umeå, Suecia



**Daniel Pérez**  
San Antonio, TX, USA

## Conferencistas – Faculty

**Sergio Castellanos** - Colombia

**Maximiliano Diamante** - Argentina

**Camilo Eslava** - Colombia

**María Clara Jaramillo** - Colombia

**Stefan Lundgren** - Suecia

**Martín Orozco** - Colombia

**Laura Pacheco** - Mexico

**Daniel Pérez** - USA

**Luis Quevedo** - Chile

**Henrique Vélez** - Venezuela

**Coordinador: Omar Vega** - Colombia

## Organizadores

Luis Quevedo  
Group Chairman S.O.R.G. Latin America  
Santiago de Chile, Chile

Omar Alejandro Vega  
Coordinador local del Curso S.O.R.G. Latin America  
Bogotá, Colombia

S.O.R.G. L.A.  
(Strasbourg Osteosynthesis Research Group)  
www.sorg-group.com

Servicio de Cirugía Oral y Maxilofacial, Hospital Militar Central

## Viernes, 3 de noviembre de 2017

Lugar: Hotel Cosmos 100, Bogotá

08:00 – 08:30	Inscripciones	
08:30 – 09:00	Inauguración	
09:00 – 09:20	Estado actual de la reconstrucción maxilofacial autóloga	
	Opciones de manejo y fijación interna	<b>Pérez</b>
09:20 – 09:50	Últimas tendencias y técnicas en la elevación de la membrana sinusal	<b>Lundgren</b>
09:50 – 10:20	La maxila atrófica: estrategias de manejo y opciones de tratamiento	<b>Diamante</b>

### 10:20 – 10:40 REFRIGERIO

10:40 – 11:10	El injerto de costilla y su vigencia en la cirugía reconstructiva maxilofacial	<b>Quevedo</b>
11:10 – 11:40	Injerto de calvario. Usos y ventajas	<b>Pérez</b>
11:40 – 12:10	Cresta ilíaca anterior vs posterior o cabeza de tibia. Cuál funciona mejor y por qué?	<b>Pérez</b>
12:10 – 12:30	<b>SESIÓN DE DISCUSIÓN – PREGUNTAS Y RESPUESTAS</b>	

### 12:30 – 14:00 ALMUERZO

14:00 – 14:30	Neoformación ósea: procedimientos contemporáneos de aumento en cirugía de implantes bucales y maxilofaciales	<b>Lundgren</b>
14:30 – 15:10	Reconstrucción de defectos tridimensionales: complicaciones, trampas y salvaciones en reconstrucciones alveolares	<b>Lundgren</b>

### 15:10 – 15:40 REFRIGERIO

15:40 – 16:10	Usos y aplicaciones de la distracción osteogénica en la reconstrucción maxilofacial actual	<b>Pacheco</b>
16:10 – 16:40	<b>SESIÓN DE DISCUSIÓN – PREGUNTAS Y RESPUESTAS</b>	
16:40 – 17:30	Instrucciones para los inscritos a los talleres de disección del sábado 4 de noviembre	

## Sábado, 4 de noviembre de 2017

Lugar: CLEMI, Bogotá

Se cuenta con 10 estaciones de disección con capacidad para 2 participantes por estación, así:

**Jornada am: 08:00-12:30 – 20 participantes**  
**Jornada pm: 14:00-18:30 – 20 participantes**

- Toma de injerto de calota y colocación del injerto en región de cortical externa de maxilar superior
- Toma de injerto de concha auricular posterior y colocación en piso de órbita
- Toma de injerto de costilla y colocación en piso o paredes de órbita, región del pilar maxilomalar o en alguna zona de tercio medio facial
- Toma de injerto de cresta ilíaca anterior y colocación en mandíbula por abordaje submandibular, contorneado óseo según defecto

Los grupos y jornadas serán asignados según orden de inscripción.



Organizador: Gebrüder Martin GmbH & Co. KG